

556
2019

PLANILHA ORÇAMENTÁRIA

OBRA		MURO DE CONTENÇÃO		BDI		29,79%	
ITEM	CÓDIGO SINAPI (FEV. de 2019)	DESCRIÇÃO DOS SERVIÇOS	UNID.	QUANT.	UNIT SEM BDI	UNIT COM BDI	TOTAL
1.0 FERRAGEM							
1.1	39	ACO CA-50, 6,3 MM, VERGALHAO	KG	138,60	R\$ 4,70	R\$ 6,10	R\$ 845,48
1.2	92791	CORTE E DOBRA DE AÇO CA-50, DIÂMETRO DE 5,0 MM, UTILIZADO EM ESTRUTURAS DIVERSAS, EXCETO LAIES. AF_12/2015	KG	138,60	R\$ 6,77	R\$ 8,79	R\$ 1.217,85
1.3	23	ACO CA-50, 8,0 MM, VERGALHAO	KG	331,80	R\$ 4,91	R\$ 6,37	R\$ 2.114,46
1.4	92793	CORTE E DOBRA DE AÇO CA-50, DIÂMETRO DE 8,0 MM, UTILIZADO EM ESTRUTURAS DIVERSAS, EXCETO LAIES. AF_12/2015	KG	331,80	R\$ 6,69	R\$ 8,68	R\$ 2.881,00
TOTAL DE FERRAGEM							
2.0 FORMAS							
2.1	91004	FORMAS MANUSEÁVEIS PARA PAREDES DE CONCRETO MOLDADAS IN LOCO, DE EDIFICAÇÕES DE PAVIMENTO ÚNICO, EM FACES INTERNAS DE PAREDES. AF_06/2015	M2	28,00	R\$ 13,33	R\$ 17,30	R\$ 484,43
2.2	96526	ESCAVAÇÃO MANUAL DE VALA PARA VIGA BALDRAME, SEM PREVISÃO DE FÔRMA. AF_06/2017	M3	0,28	R\$ 243,44	R\$ 315,96	R\$ 88,47
TOTAL DE FORMAS							
3.0 CONCRETO							
3.1	94103	LASTRO DE VALA COM PREPARO DE FUNDO, LARGURA MENOR QUE 1,5 M, COM CAMADA DE BRITA, LANÇAMENTO MANUAL, EM LOCAL COM NÍVEL BAIXO DE INTERFERÊNCIA. AF_06/2016	M3	0,35	R\$ 190,14	R\$ 246,78	R\$ 86,37
3.2	94965	CONCRETO FCK = 25MPA, TRAÇO 1:2:3:2,7 (CIMENTO/ AREIA MÉDIA/ BRITA 1)- PREPARO MECÂNICO COM BETONEIRA 400 L. AF_07/2016	M3	13,30	R\$ 351,90	R\$ 456,73	R\$ 6.074,52
3.3	92873	LANÇAMENTO COM USO DE BALDES, ADENSAMENTO E ACABAMENTO DE CONCRETO EM ESTRUTURAS. AF_12/2015	M3	13,30	R\$ 173,71	R\$ 225,46	R\$ 2.998,59
TOTAL DE CONCRETO							
VALOR TOTAL GERAL							
							R\$ 16.747,99

Palmitinho - 09 de Abril de 2019

CANDOLI CONSTRUÇÕES LTDA
CNPJ: 10.901.126/0001-90
PALMITINHO - RS

Poliana Enderle Piaia
ARQUITETA E URBANISTA
11 470060-6

Poliana Enderle Piaia
Arquiteta e Urbanista
CAU A70060-6

P. Piaia

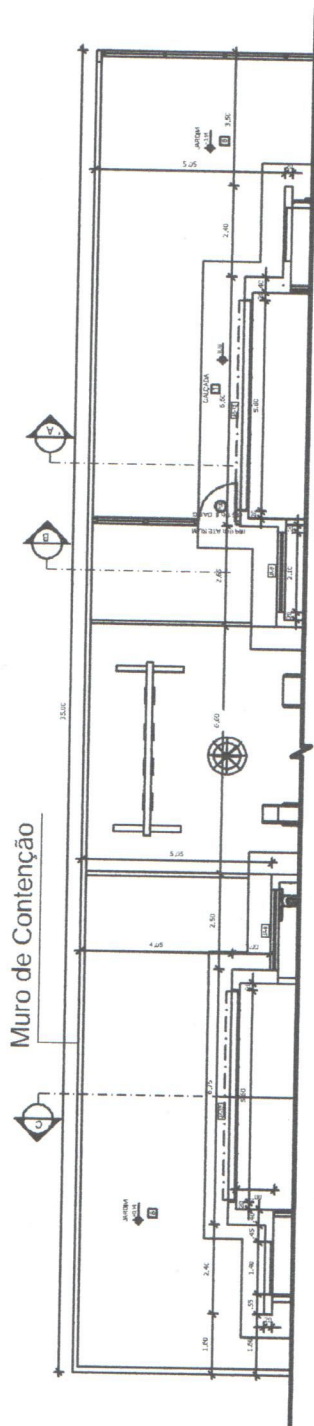

Poliana Enderle Piaia
ARQUITETA & URBANISTA
 CAU A70060-6

PROPRIETÁRIO(A): Prefeitura Municipal de Lavras do Sul/RS CNPJ: 88.201.298/0001-49		Responsável Técnico: Poliana Enderle Piaia CAU A70060-6	
ENDEREÇO: RUA BARÃO DO RIO BRANCO, 06		DATA: 09/04/2019	
ESCALA: 1/200	ÁREA DO TERRENO:	ÁREA CONSTRUÍDA	FOLHA: 01/01

301
22

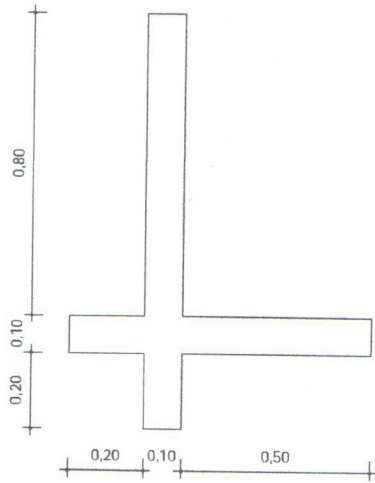
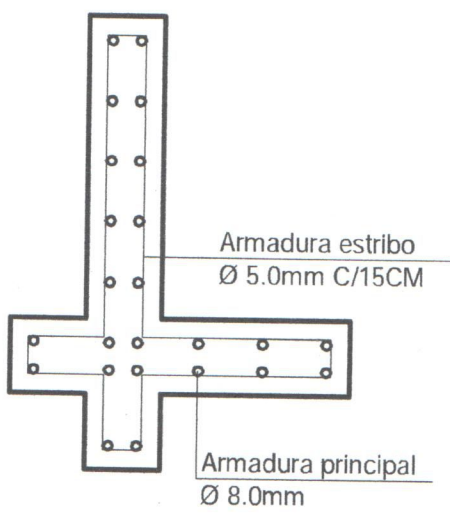
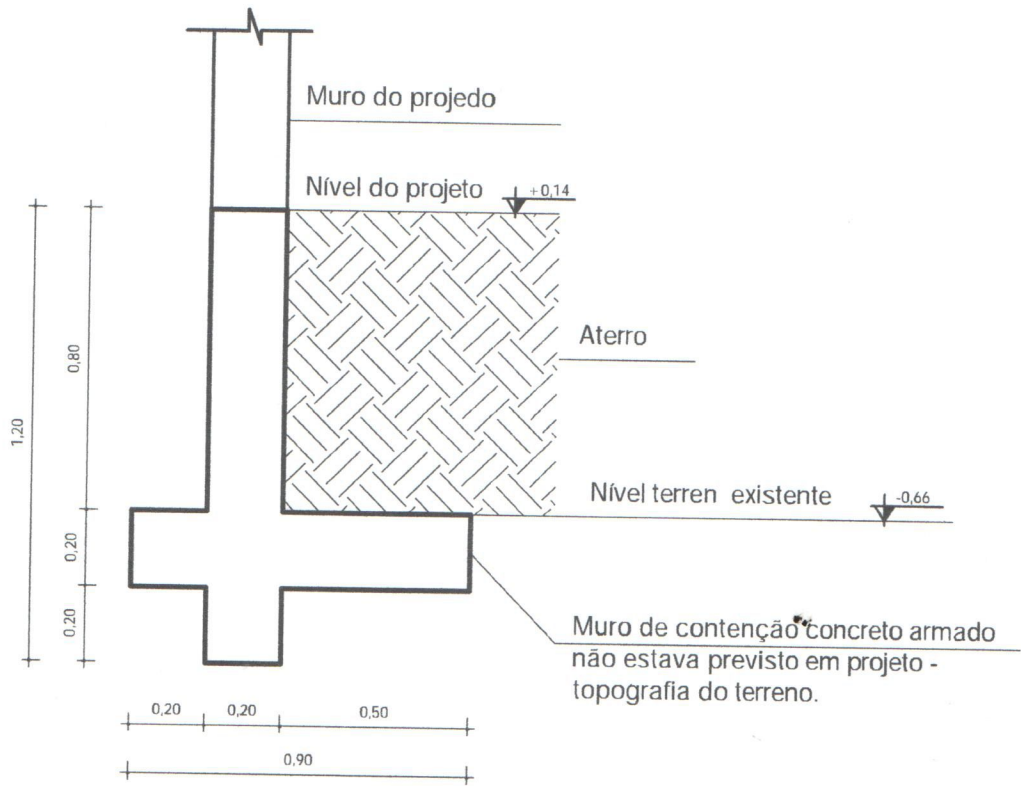

Poliana Enderte Piaia
Poliana Enderte Piaia
 ARQUITETA & URBANISTA
 CAU A70060-E

PROPRIETÁRIO(A): Prefeitura Municipal de Lavras do Sul/RS <small>CNPJ: 88.201.298/0001-48</small>		Responsável Técnico: Poliana Enderte Piaia <small>CAU A70060-6</small>	
ENDEREÇO: RUA BARÃO DO RIO BRANCO, 06		DATA: 09/04/2019	
ESCALA: 1/20	ÁREA DO TERRENO:	ÁREA CONSTRUÍDA	FOLHA: 01/01