

Projeto Hidrossanitário - Água
Escala: 1/75

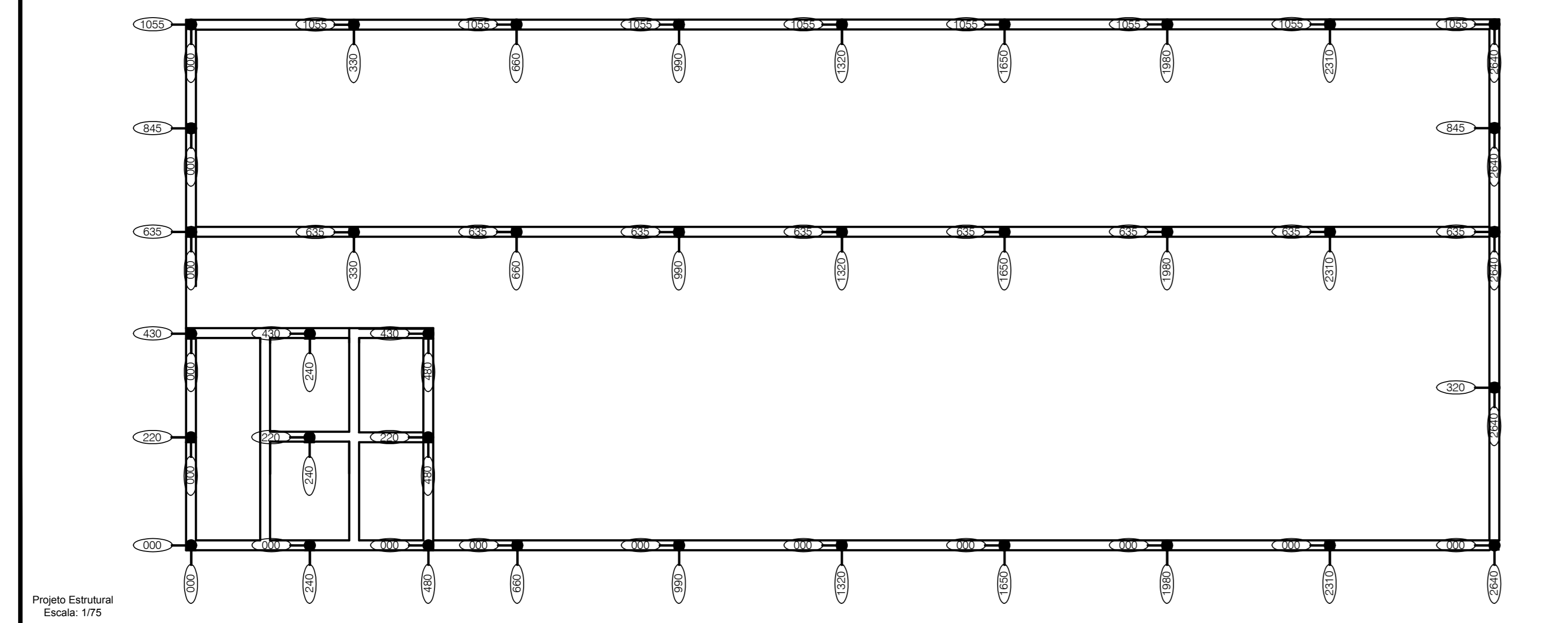

Projeto Estrutural
Escala: 1/75

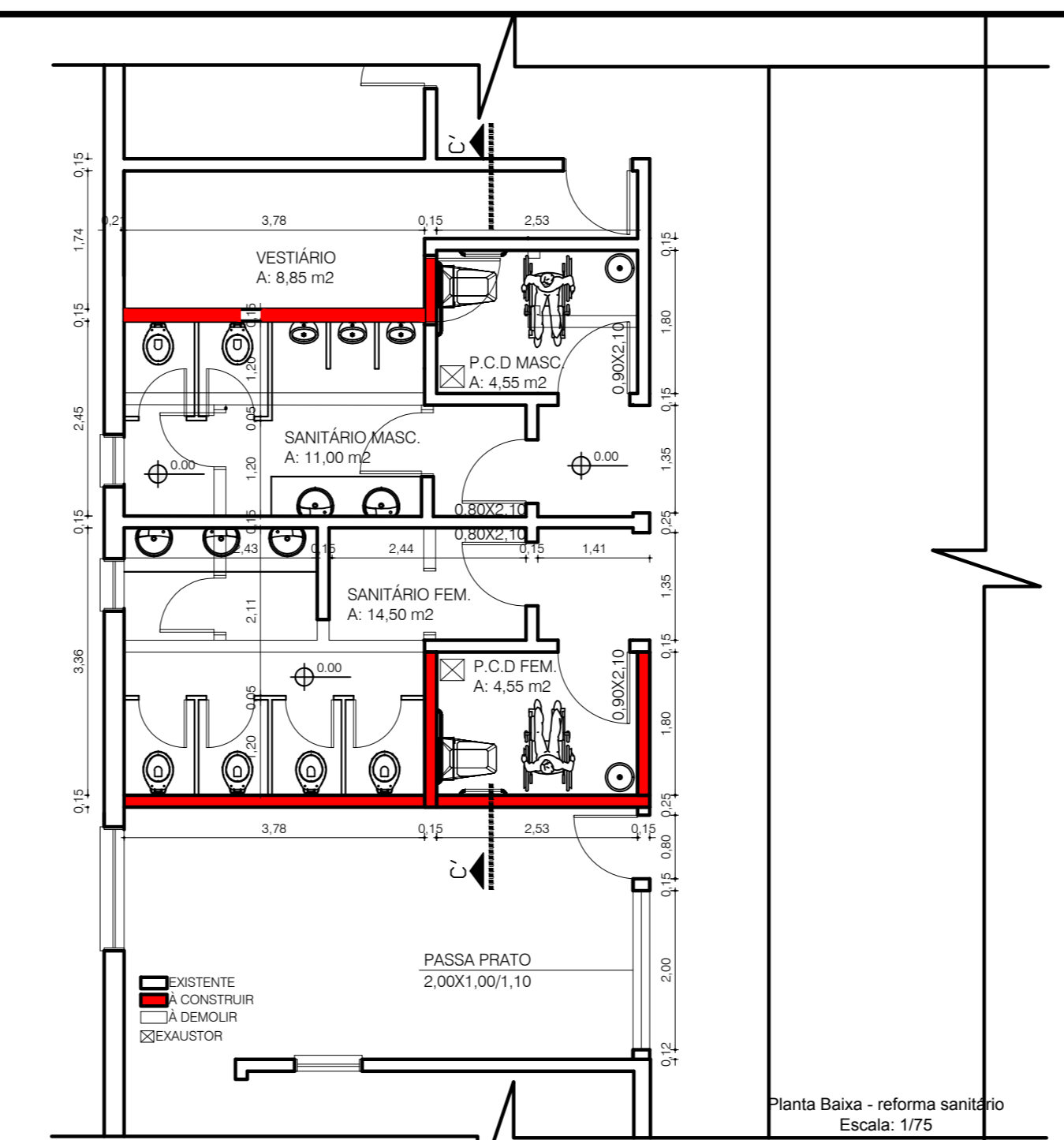

Planta Baixa - reforma sanitário
Escala: 1/75

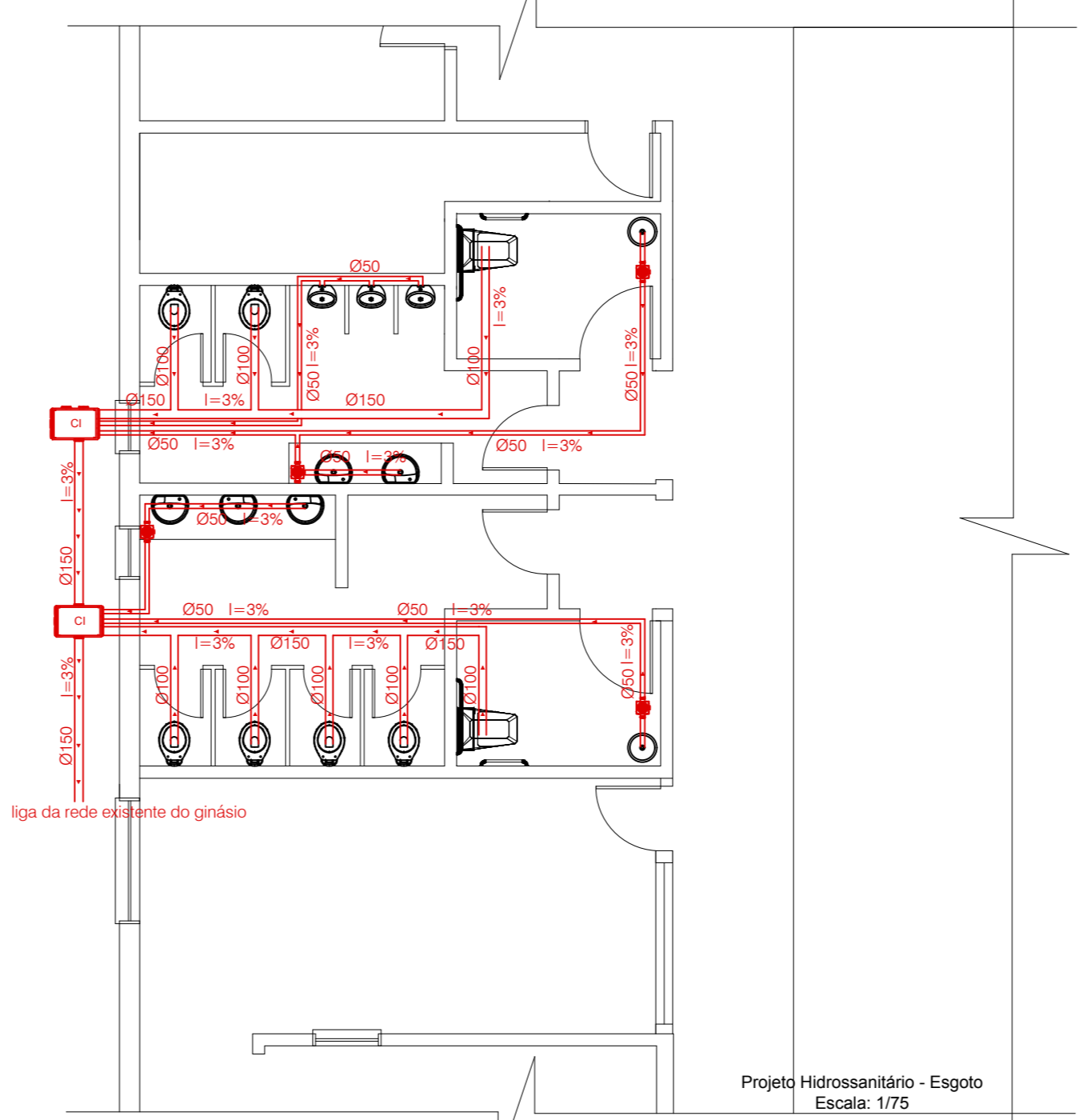

Projeto Hidrossanitário - Esgoto
Escala: 1/75

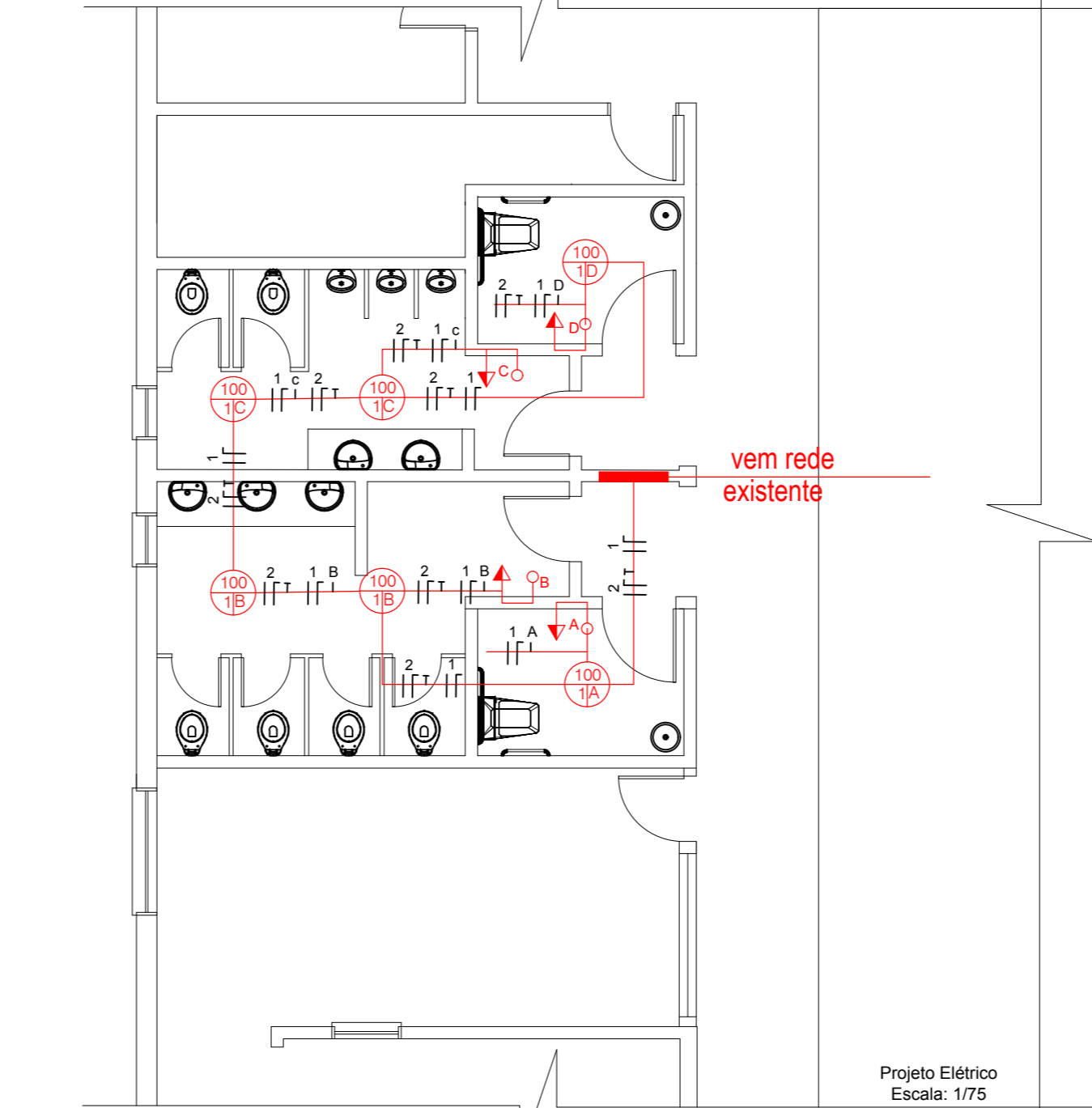

Projeto Elétrico
Escala: 1/75

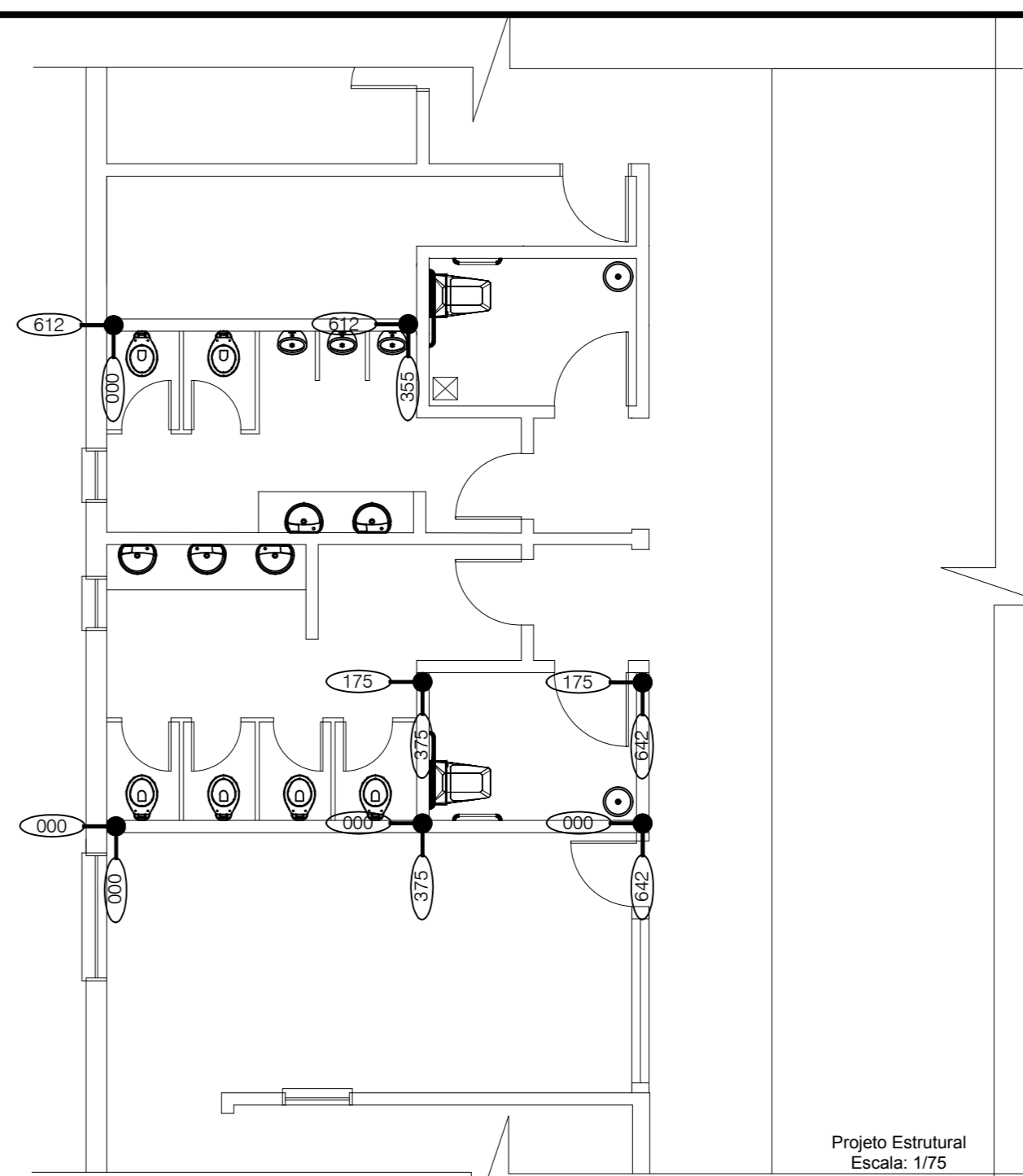

Projeto Estrutural
Escala: 1/75

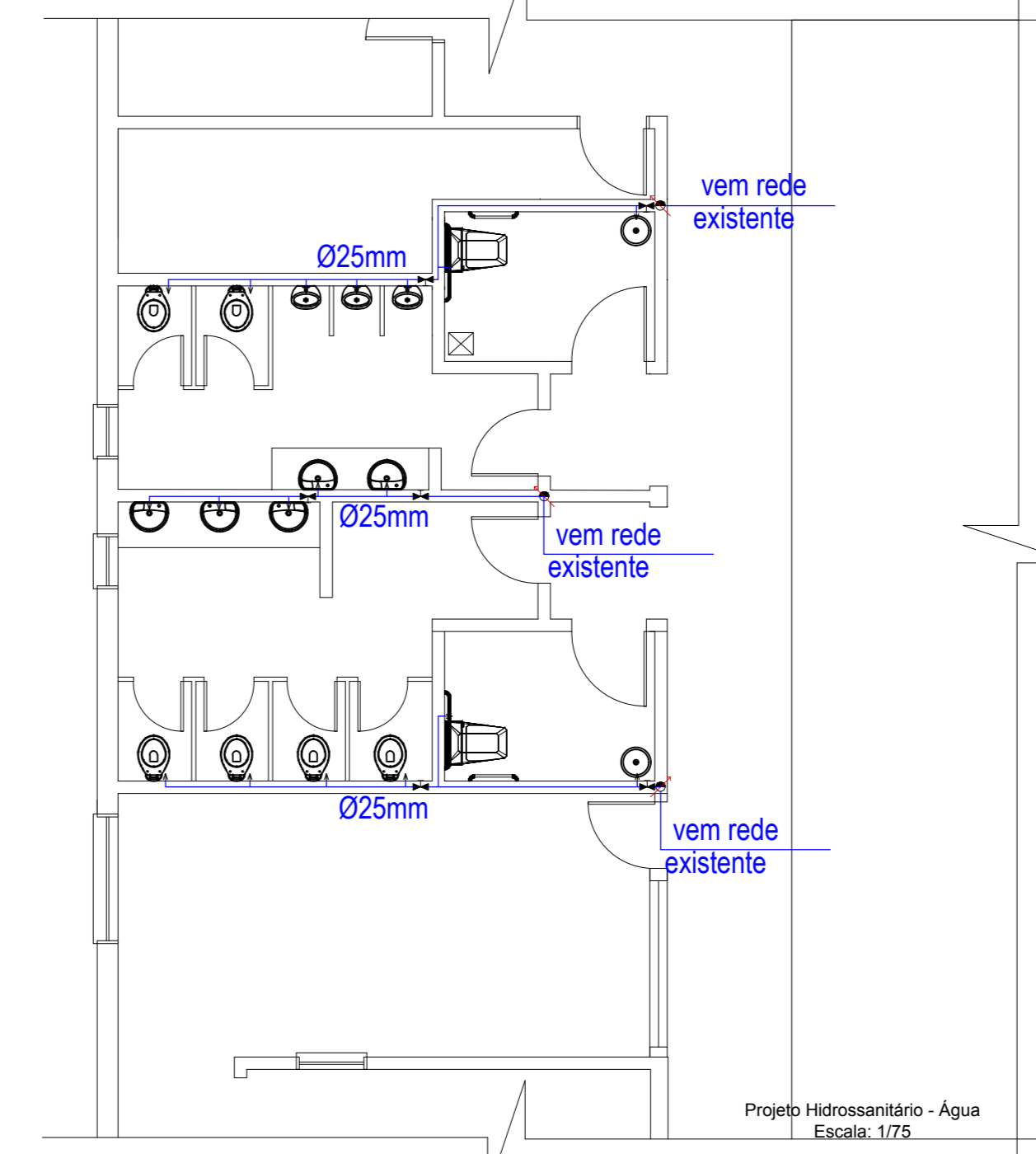

Projeto Hidrossanitário - Água
Escala: 1/75

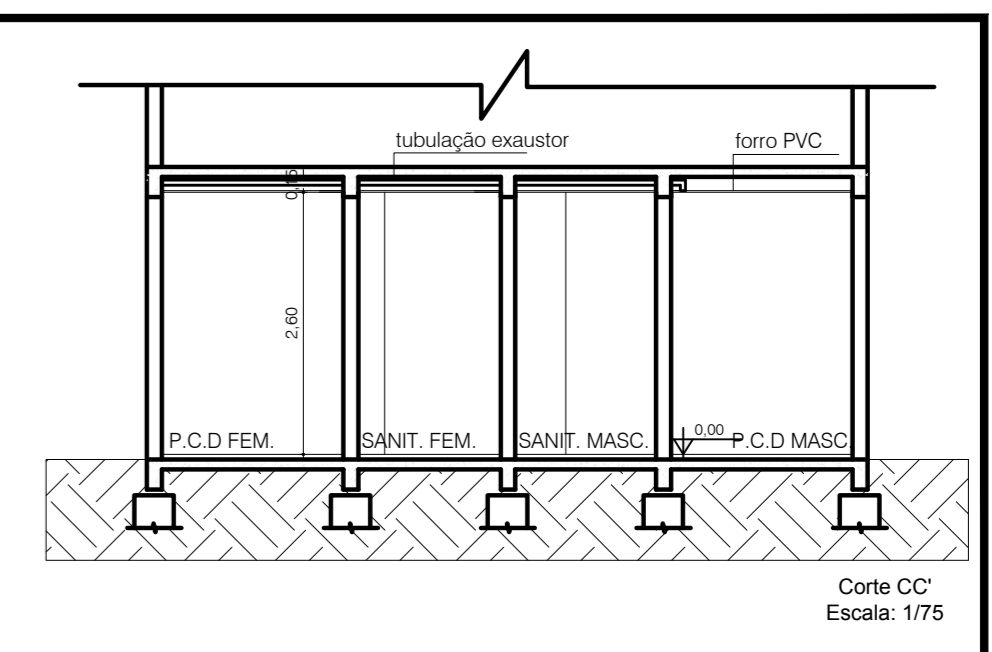

PREFEITURA MUNICIPAL DE LAVRAS DO SUL SETOR DE ENGENHARIA			
PROJETO:	PROJETO DE REFORMA DO GINÁSIO E CONSTRUÇÃO DE UMA CANCHA DE BOCHA		
ENDEREÇO:	AV. ALEXANDRE SILVEIRA 181		
PROPRIETÁRIO:	PREFEITURA MUNICIPAL DE LAVRAS DO SUL CNPJ: 88.201.298/0001-49		RESPONSÁVEL TÉCNICO: THIAGO DIAS RIBEIRO CREA RS 221061
FOLHA:	01/01	DATA:	17/03/2022
		ESCALA:	INDICADA