

LEGENDA

- CS - Caixa Sifonada com grelha - Ø 150 mm
- CG - Caixa de Gorduras Ø 250 mm
- Joelho 90°
- Te 90°
- Joelho 45°
- Registro de Grelva
- Ponto Água
- Tubulação que desce
- Tubulação que sobe
- Hidrometro
- Ramal de Esgoto
- Tubo PVC - Abastecimento e Ramificações

LEGENDA DAS INDICAÇÕES

- AF Coluna de Água Fria
- CH Chuveiro
- LV Lavatório com joelho de 90°
- DH Ducha higiênica
- PIA Pia de cozinha com joelho de 90°
- RG Registro de Grelva
- TLR Tanque de Lavar Roupa
- VS Vaso Sanitário com caixa acoplada

LEGENDA DAS INDICAÇÕES (CONTINUAÇÃO)

- CS(S) - Caixa de Inspeção Sanitária com tampa à vista

Obs.: diâmetro especificado: Ø 15 mm = 1/2" Ø 20 mm = 3/4" Ø 25 mm = 1" Ø 32 mm = 1 1/4" Ø 40 mm = 1 1/2" Ø 50 mm = 2"

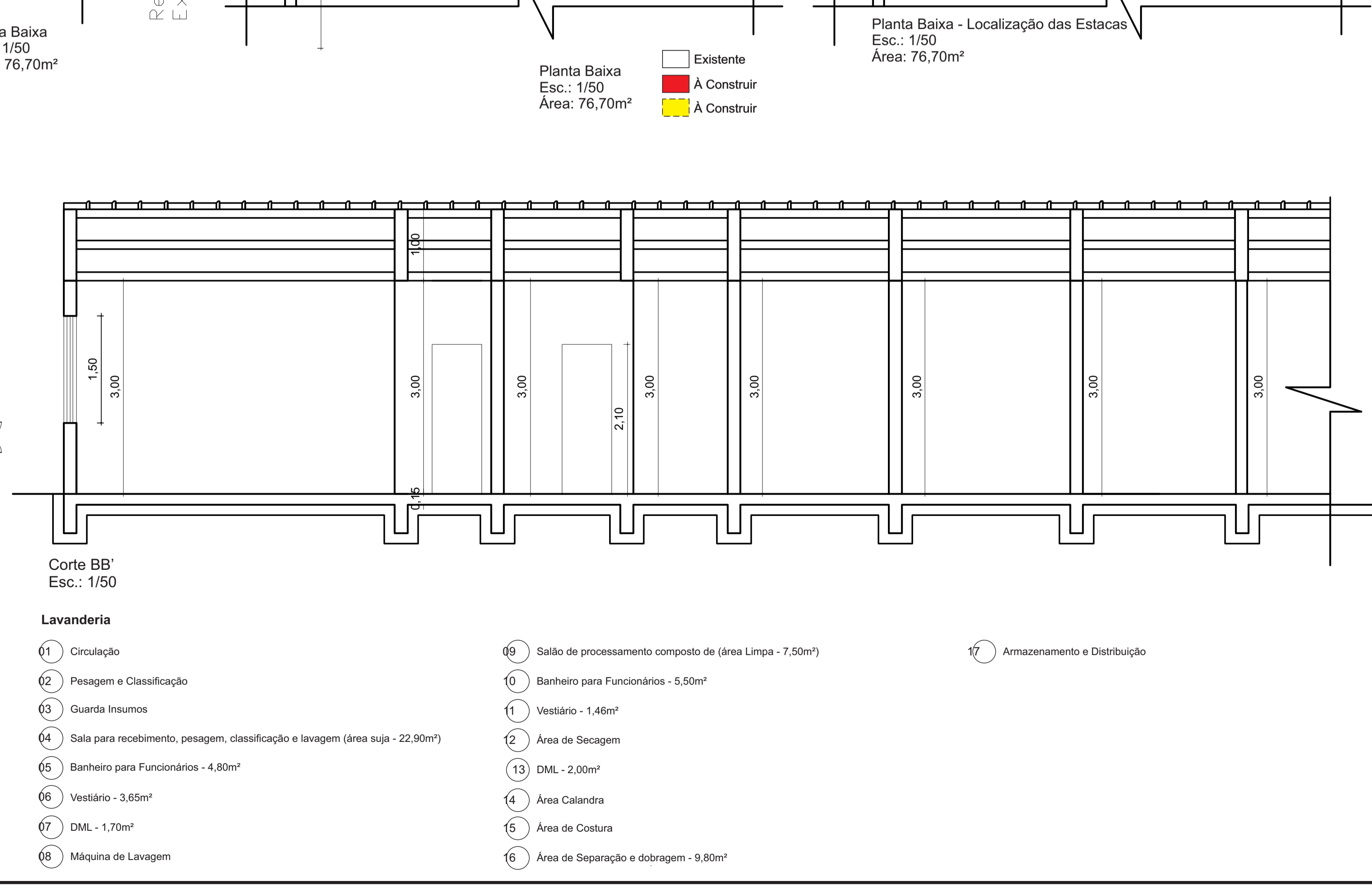
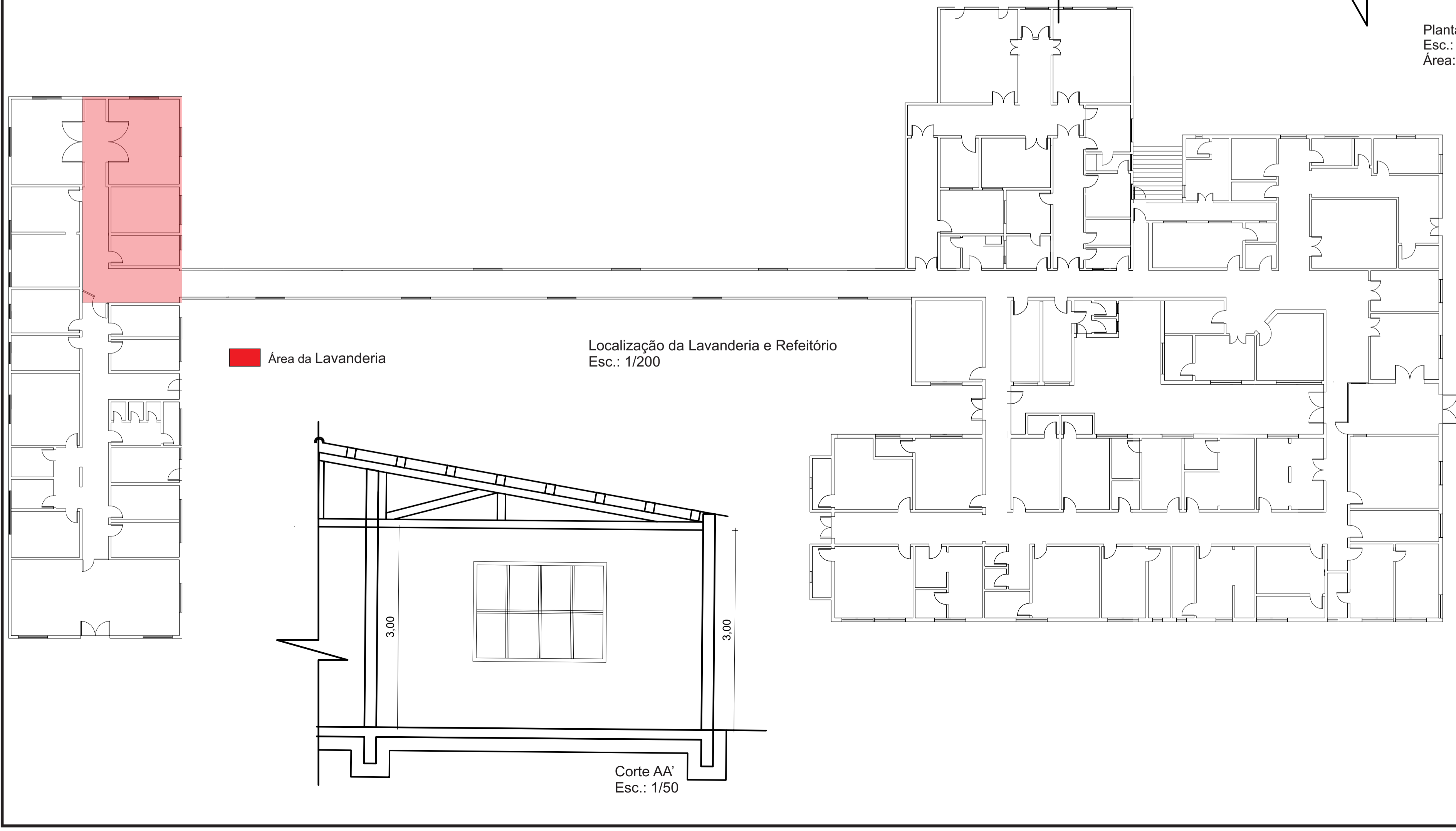
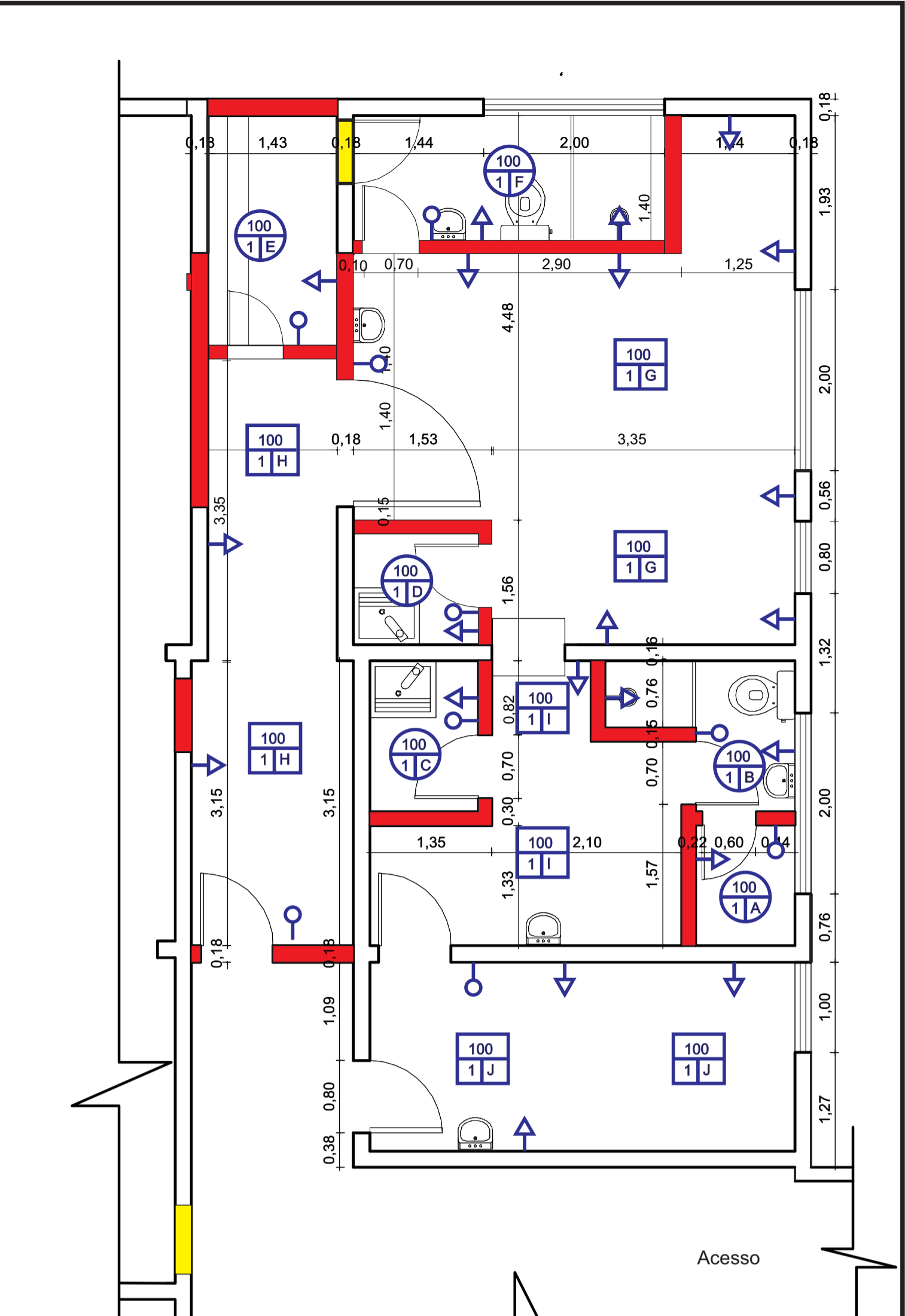
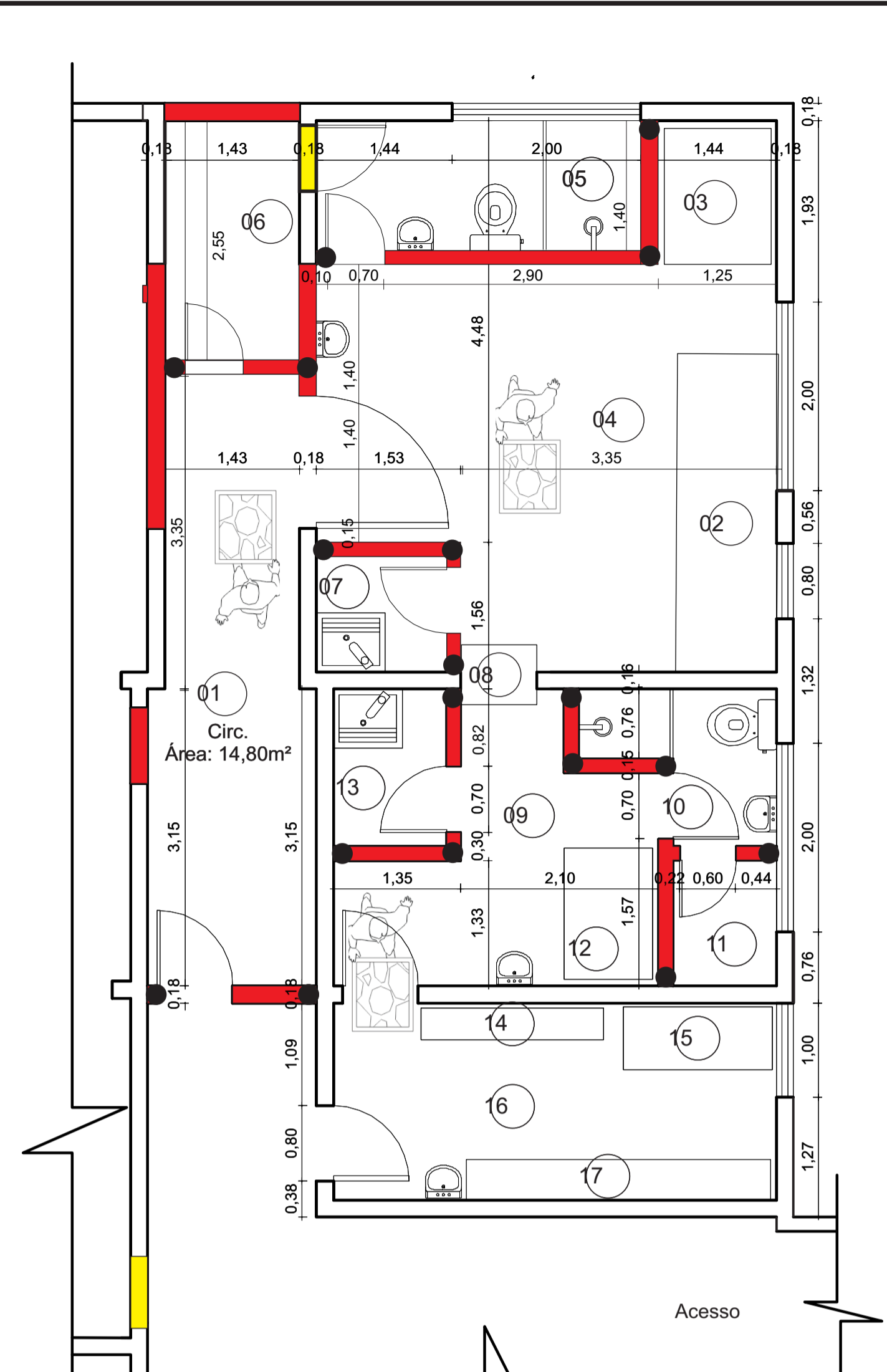
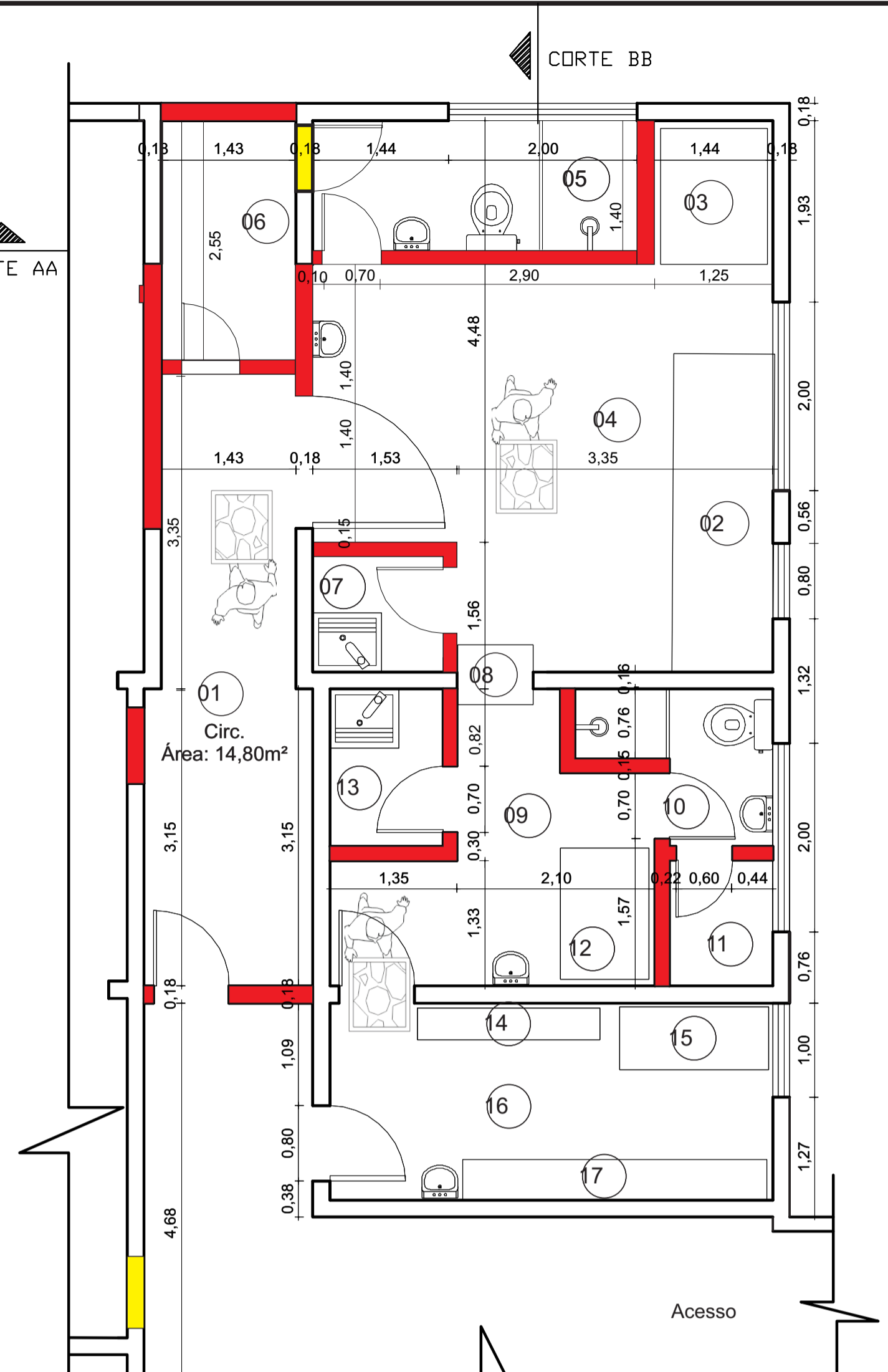
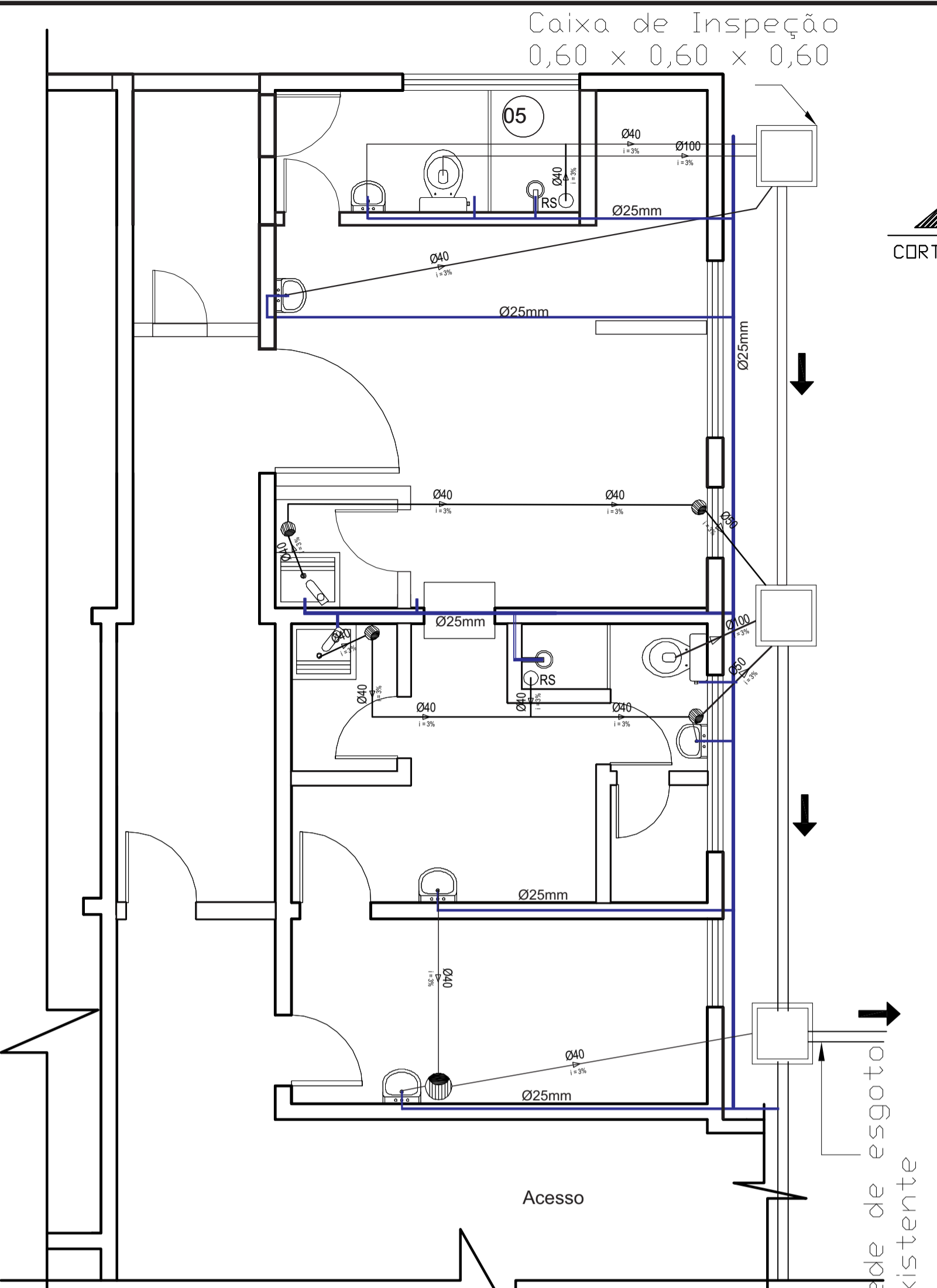

- Lavanderia**
- 01 Circulação
 - 02 Pesagem e Classificação
 - 03 Guarda Insumos
 - 04 Sala para recebimento, pesagem, classificação e lavagem (área suja - 22,90m²)
 - 05 Banheiro para Funcionários - 4,80m²
 - 06 Vestiário - 3,85m²
 - 07 DML - 1,70m²
 - 08 Máquina de Lavagem
 - 09 Salão de processamento composto de (área Limpa - 7,50m²)
 - 10 Banheiro para Funcionários - 5,50m²
 - 11 Vestiário - 1,46m²
 - 12 Área de Secagem
 - 13 DML - 2,00m²
 - 14 Área Calandra
 - 15 Área de Costura
 - 16 Área de Separação e dobragem - 9,80m²
 - 17 Armazenamento e Distribuição

Prefeitura Municipal de Lavras do Sul-RS
Fundação Hospitalar Dr. Honor Teixeira da Costa - FMHHC

Projeto:
PROJETO DE REGULARIZAÇÃO DA LAVANDERIA E REFEITÓRIO

Conteúdo:
Planta Baixa, Cortes, Fachadas, Situação e Localização, Projeto Hidrossanitário

Engenheiro Civil:
Thiago Dias Ribero
Engenheiro Civil CREA RS 221061

Proprietário:
Fundação Médica Hospitalar
Dr. Honor Teixeira da Costa
CNPJ: 92.911.684/0001-00

Desenhista:
Sisínio Viana Guimarães Neto
Formado em AutoCAD SENAC-RS

Área Edif. total:
76,70m²

Prancha:
01/01

Escala:
Conforme especificado no desenho

Data:
30/09/2020

Endereço:
Avenida Nova de Maio - Bairro Centro
Lavras do Sul-RS