

Projeto Hidrossanitário
Esc.: 1/75

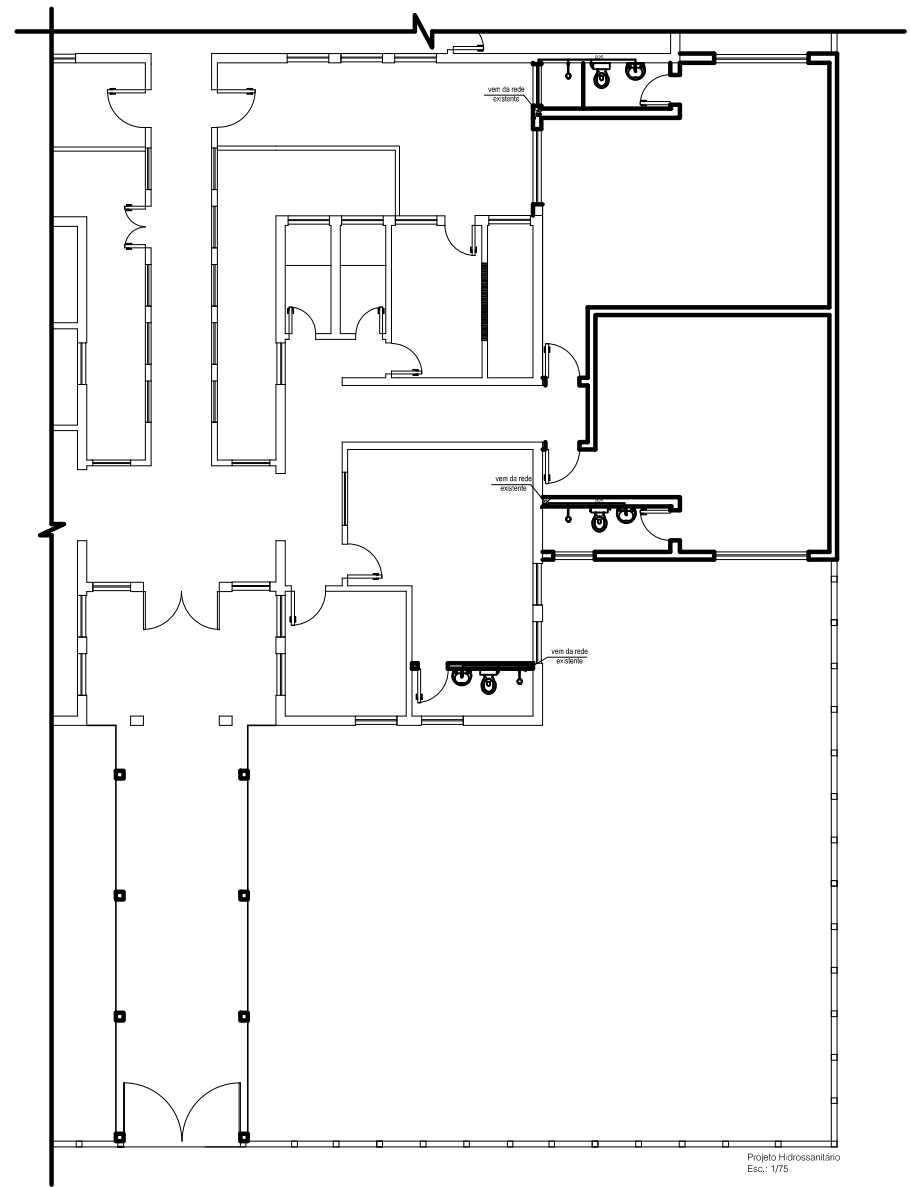

Projeto Hidrossanitário
Esc.: 1/75

LEGENDA

	CS - Caixa Sifonada com grelha - Ø 150 mm		Tubulação que sobe		Registro de gaveta	OBS.: diâmetro especificado: Ø 15 mm = 1/2" Ø 20 mm = 3/4" Ø 25 mm = 1" Ø 32 mm = 1 1/4" Ø 40 mm = 1 1/2" Ø 50 mm = 2"
	CG - Caixa de Corcova Ø 250 mm		Hidrômetro		Ponto d'água	
	Joelho 90°		Ramal de Esgoto		Tubulação que desce	
	Tê 90°		Tubo PVC - Abastecimento e Ramificações			
	Joelho 45°		CSIV - Caixa de Inspeção Sanitária com tampa à vista			

LEGENDA DAS INDICAÇÕES

AF	Coluna de Água Fria
CH	Chuveiro
LV	Lavatório com joelho de 90°
DH	Ducha higiênica
PJA	Plia de cozinha com joelho de 90°
RG	Registro de Gaveta
TLR	Tanque de Lavar Roupa
VS	Vaso Sanitário com caixa acoplada

PREFEITURA MUNICIPAL DE LAVRAS DO SUL
SETOR DE ENGENHARIA

PROJETO:	AMPLIAÇÃO DA CRECHE MUNICIPAL PROFESSORA NOÊMIA		
ENDEREÇO:	RUA VALDEMAR DOS SANTOS		
PROPRIETÁRIO:	PREFEITURA MUNICIPAL DE LAVRAS DO SUL CNPJ: 88.201.298/0001-49		RESPONSÁVEL TÉCNICO: THIAGO DIAS RIBEIRO CREA RS 221061
FOLHA:	03/04	DATA:	31/01/2019
ESCALA:	INDICADA		